RÉPUBLIQUE FRANÇAISE

Liberté
Égalité
Fraternité

RESEAU-CANOPE.FR
CANOPÉ
RÉSEAU DE FORMATION DES ENSEIGNANTS

eTWINNING, RÉSEAU D'ÉCHANGES ENTRE ENSEIGNANTS ET CLASSES A L'ÉCHELLE DE L'EUROPE

eTwinning

Cofinancé par le programme Erasmus+ de l'Union européenne

PROGRAMME

eTwinning en quelques mots

Des exemples de projets

Leur valorisation

Une démarche particulière

Des ressources pour compléter

Cofinancé par le programme Erasmus+ de l'Union européenne

CANOPÉ

eTwinning en quelques mots

Action du programme Erasmus+

Public : enseignants 1er et 2nd degré + BTS, toutes langues et disciplines

Un dispositif

Cadre éthique

Des moyens humains

Un outil de travail collaboratif et de communication pour enseignants et élèves

Déploiement en France par Réseau Canopé depuis 2005

Cofinancé par le programme Erasmus+ de l'Union européenne

Les Partenaires

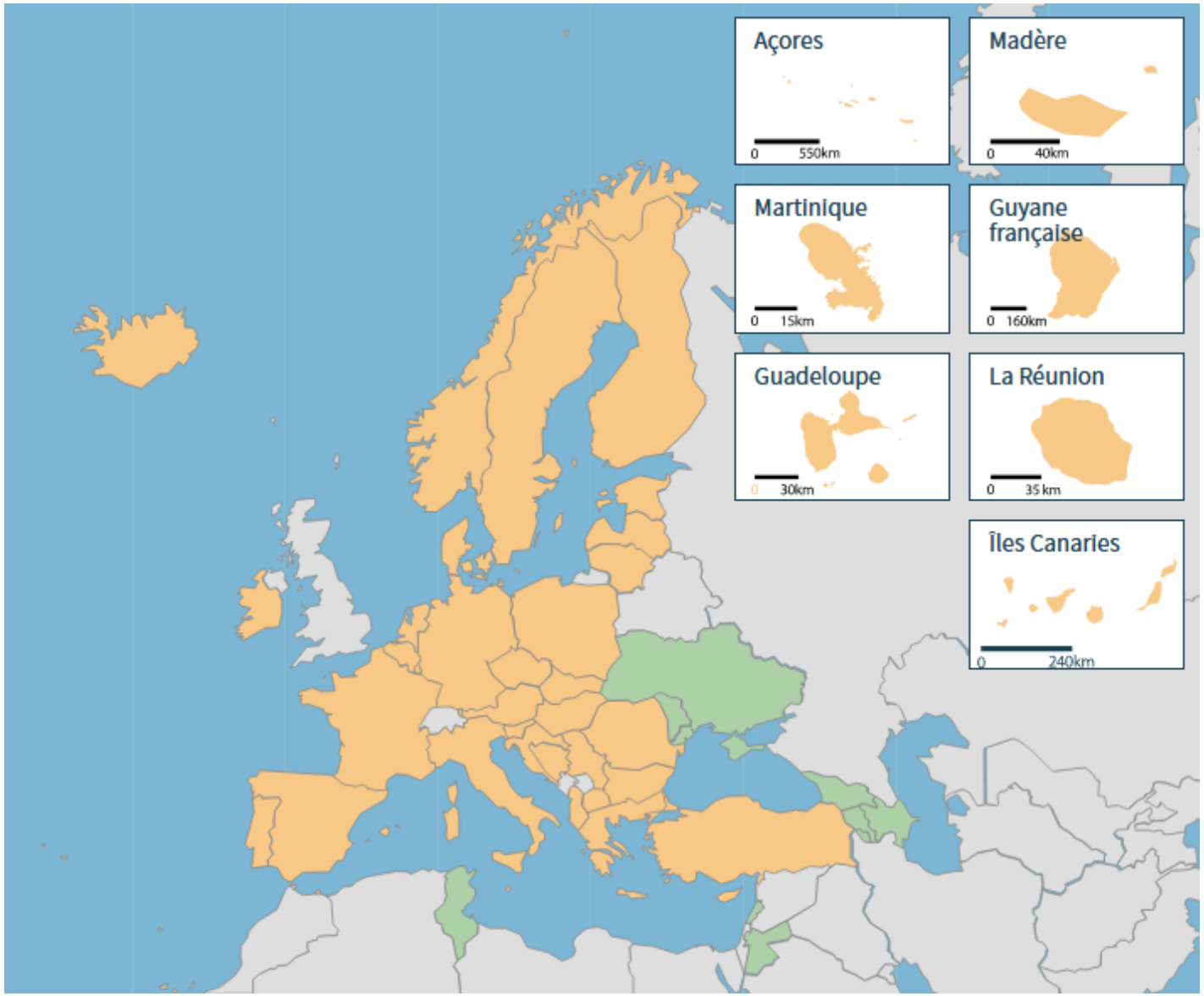

Cofinancé par le programme Erasmus+ de l'Union européenne

CANOPÉ

eTwinning : comment ça marche ?

Etape 1 : S'inscrire sur le site **European School Education Platform**

Etape 2 : remplir son profil de réseau social enseignant

Etape 3 : chercher et trouver 1 ou des partenaires

Etape 4 : monter un projet avec ces partenaires et le soumettre à l'approbation des BAN

Etape 5 : réaliser son projet collaboratif et le publier

eTwinning TwinSpace

Etape 6 (non obligatoire) : valoriser son projet par une demande de label national

Cofinancé par le programme Erasmus+ de l'Union européenne

CANOPÉ

MATERNELLE

Exercices de style

Exercices de style est un projet sur la lecture. L'objectif principal est de développer et d'accroître l'envie de lire des élèves en les aidant à comprendre ce qu'ils lisent, à l'analyser et à le partager. Au cours de ce projet, les élèves s'éveilleront aux autres élèves européens. Ils ouvriront leurs salles de classe pour partager des bonnes pratiques dans le domaine de la lecture. Les élèves auront l'occasion de rencontrer d'autres élèves en Europe, de découvrir des similitudes et des différences, de réfléchir sur l'importance du respect mutuel et du bien vivre ensemble.

DURÉE	1 année scolaire
LANGUES UTILISÉES	Français
PAYS PARTENAIRES	• Bulgarie • France • Italie

Cofinancé par le programme Erasmus+ de l'Union européenne

CANOPÉ

MATERNELLE

Notre sapin de Noël européen collaboratif

Dans ce projet, nous célébrerons nos diversités et notre unité pendant Noël en Europe. Chaque élève dessinera ou peindra sa propre carte de sapin de Noël. Toutes réalisations confondues, cela créera un grand sapin que chaque école affichera dans un lieu de rencontre au sein de l'école. Lorsque tous les arbres seront terminés, nous procéderons à une distribution afin que dans chaque école, tous les pays soient représentés. Nous choisirons le même modèle de carte sapin de Noël et discuterons des informations à noter au verso (joyeux Noël dans la langue maternelle, le prénom, l'âge, le pays de l'enfant qui la réalise). Ensuite, la réalisation plastique est libre (peinture, pastel, feutre, éléments de décoration 3D). PS : Toutes les cartes seront postées. Un élève = une carte. Parfois, si les écoles sont très petites, certaines classes devront faire des cartes supplémentaires.

DURÉE	2 mois
LANGUES UTILISÉES	Anglais
PAYS PARTENAIRES	France, Belgique, Espagne, Croatie, Italie, Pologne, Lituanie, Portugal

Cofinancé par le programme Erasmus+ de l'Union européenne

CANOPÉ

Un exemple de projet dans le 1er Degré

En route pour la Polygonie !

https://twinspace.etwinning.net/93678

Cofinancé par le programme Erasmus+ de l'Union européenne

CANOPÉ

Des exemples de projets ➔ Ecole Collège

The sounds machines

https://twinspace.etwinning.net/880

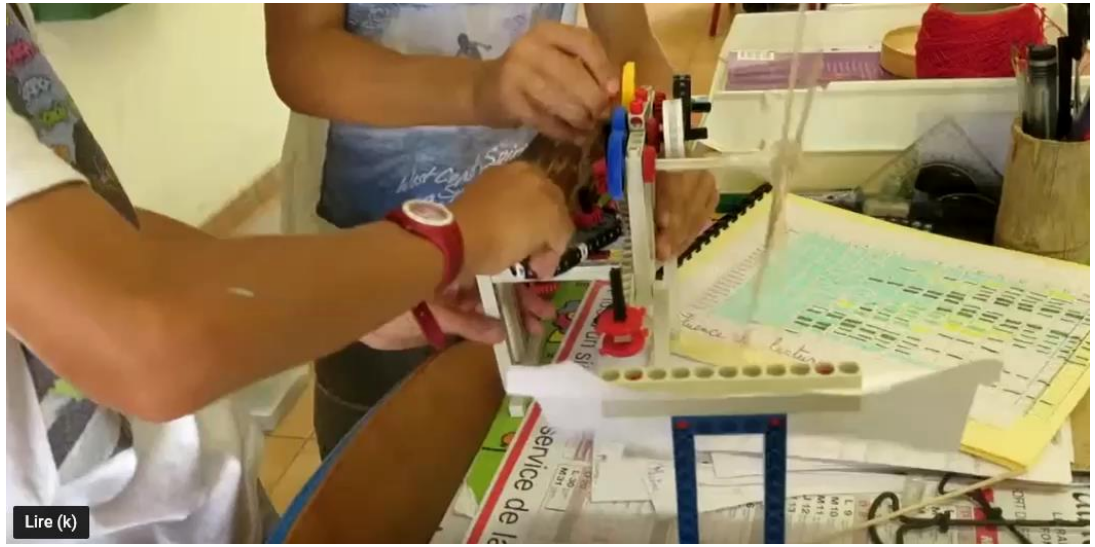

Cofinancé par le programme Erasmus+ de l'Union européenne

CANOPÉ

UN DISPOSITIF DE VALORISATION DES PROJETS

financé par le
gramme Erasmus+
l'Union européenne

CANOPÉ

eTwinning : un état d'esprit

1 Créativité

Être dans un environnement rassurant

Être dans un environnement stimulant

Intégrer le projet dans le programme scolaire

Proposer des activités de natures diverses

Proposer des activités de communication

2 Coopération

Être reconnu comme acteur du projet sans stigmatisation

Apporter sa contribution à un but commun

Proposer des activités où chacun a sa place

Favoriser l'association des participants

Assumer les différentes briques du projet

Cofinancé par le programme Erasmus+ de l'Union européenne

CANOPÉ

eTwinning RGPD : les recommandations

1, Utiliser des logiciels libres ou développés par le ministère (Apps Education)

2, Être vigilant sur la collecter des données personnelles en lisant les infos sur les sites

3, utiliser des logiciels ou des applications hébergés dans l'UE

4, vérifier sur les parents et les élèves sont informés de leurs droits d'accessibilités et de rectification.

5,demander l'autorisation d'utilisation d'Etw au chef d'établissement et aux parents

Cofinancé par le programme Erasmus+ de l'Union européenne

CANOPÉ

eTwinning RGPD : les recommandations

6, veiller à ce que les élèves n'utilisent pas de compte personnel

7, créer des pseudos et ne partagez pas les données qui permettent d'identifier les élèves hors de la plateforme eTwinning

8 faire signer l'autorisation parentales des élèves mineurs et directement au majeurs pour l'utilisation de la voix et de l'image

9, s'assurer de la sécurité des données collectées (mots de passe et antivirus)

10, sensibiliser les élèves aux enjeux de la protection des données personnelles

Cofinancé par le programme Erasmus+ de l'Union européenne

CANOPÉ

UTILISATION D'OUTILS NUMÉRIQUES COOPÉRATIFS

Le rendez-vous du mercredi

https://twitter.com/eTwinningFrance

https://www.instagram.com/etwinning_france/?hl=fr

https://www.facebook.com/eTwinningFrance/

Le site eTwinning et sa liste de propositions

https://www.etwinning.fr/boite-a-outils/bons-outils-numeriques-pour-son-projet

Cofinancé par le programme Erasmus+ de l'Union européenne

CANOPÉ

POUR CONCLURE…

Les bénéfices d'un projet eTwinning

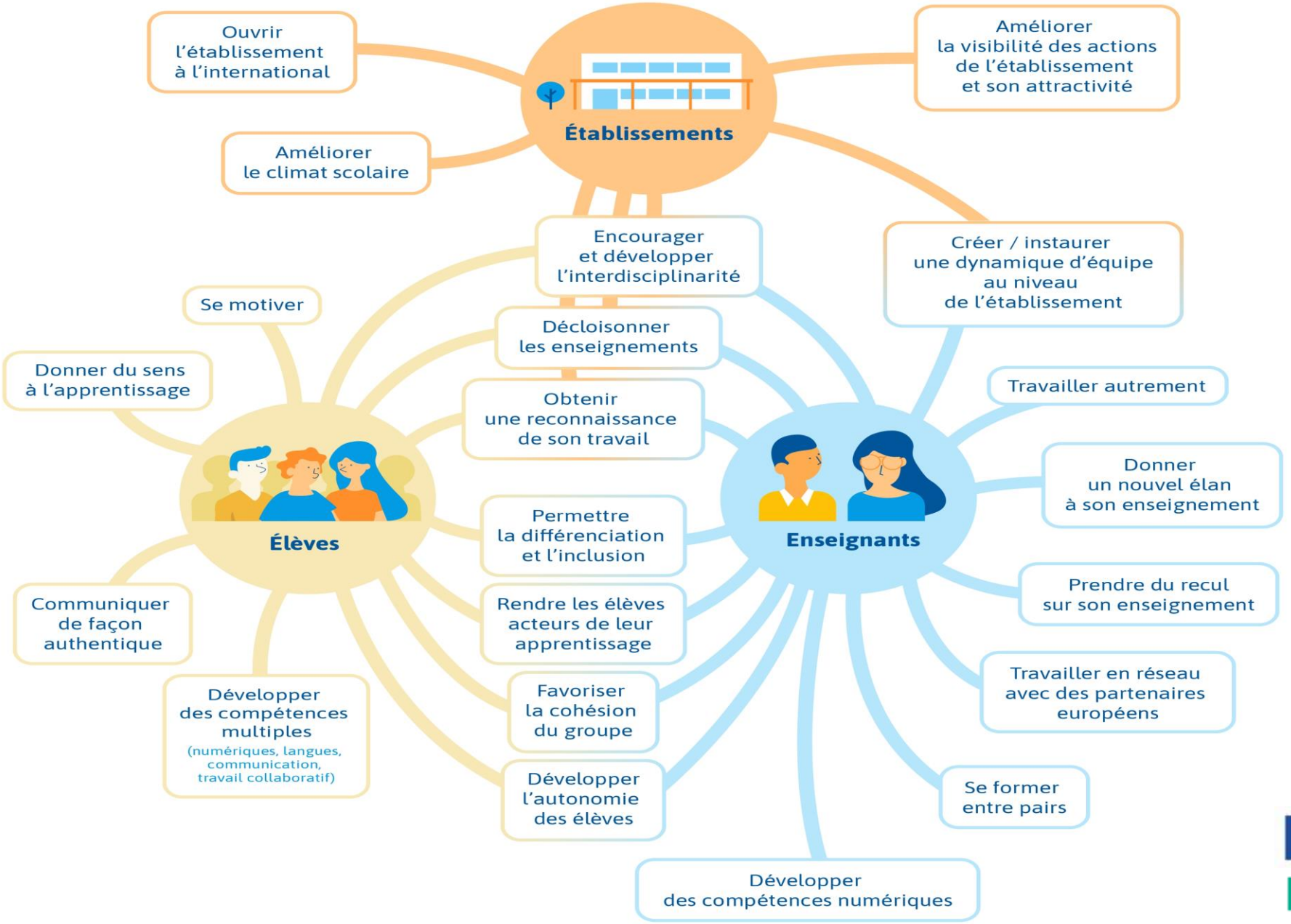

Cofinancé par le programme Erasmus+ de l'Union européenne

CANOPÉ

POUR COMPLÉTER…

https://www.etwinning.fr/

https://www.etwinning.fr/boite-a-outils/securite-et-etwinning

https://dane.web.ac-grenoble.fr/reglementation-0/les-10-principes-cles-du-rgpd

https://www.dane.ac-versailles.fr/IMG/pdf/fiche_reflexe.pdf

Cofinancé par le programme Erasmus+ de l'Union européenne

Crédits

Brigitte Courteille

Correspondante académique eTwinning Académie de Rennes

brigitte.courteille@reseau-canope.fr

Médiatrice – Formation- Atelier CANOPE 35

Illustrations : flaticon.com et etwinning.fr

Ressources

https://www.etwinning.fr/

➔ et ses différentes pages à explorer….

https://canope-ille-et-vilaine.esidoc.fr/site/eduquer-a/etwinning-page-principale

Cofinancé par le programme Erasmus+ de l'Union européenne

CANOPÉ